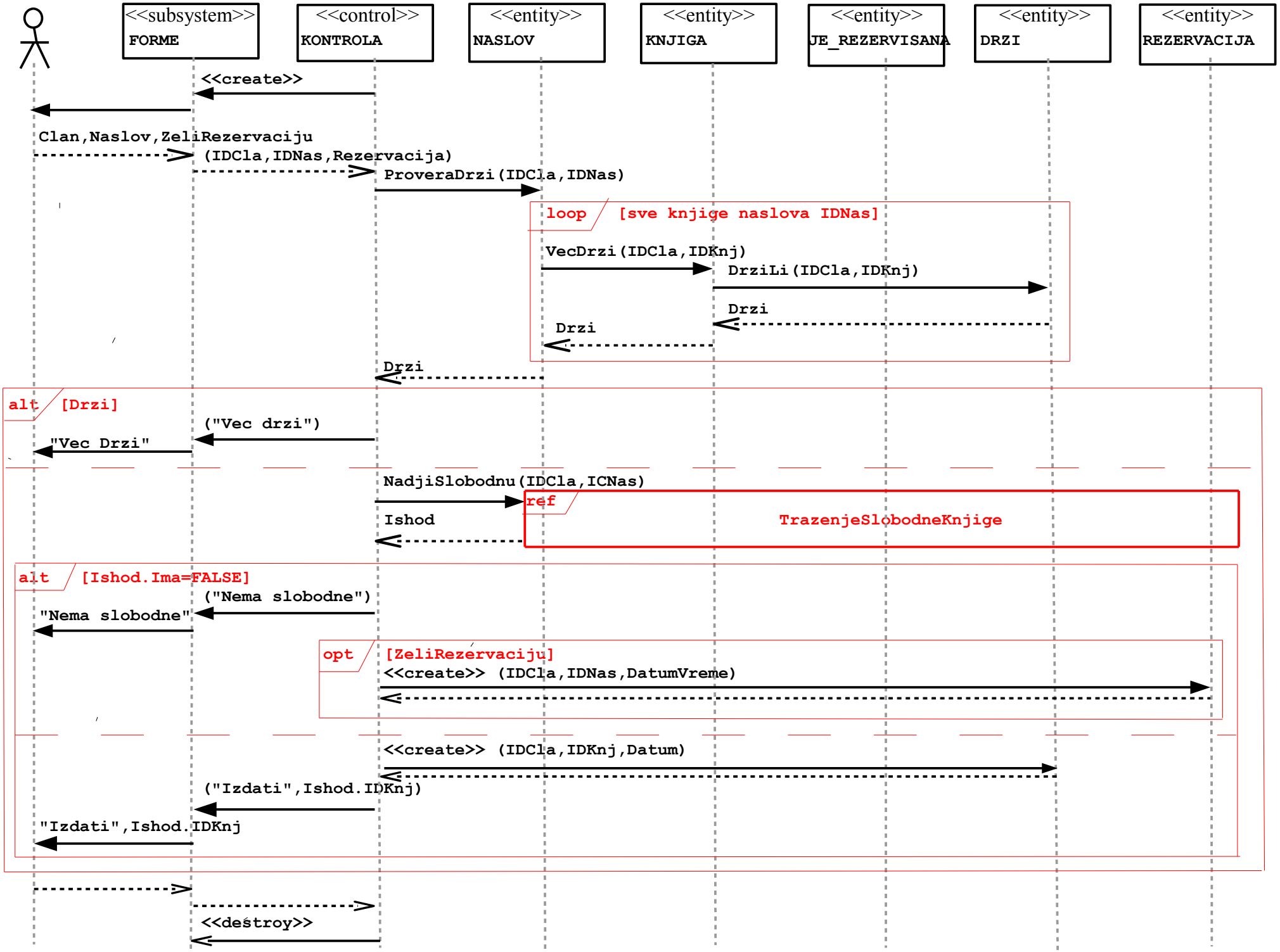
<<subsystem>>
FORME
<<control>>
KONTROLA
<<entity>>
NASLOV
<<entity>>
KNJIGA
<<entity>>
JE_REZERVISANA
<<entity>>
DRZI
<<entity>>
REZERVACIJA
<<create>>
Clan,Naslov,ZeliRezervaciju
(IDCla,IDNas,Rezervacija)
ProveraDrzi(IDCla,IDNas)
loop
[sve knjige naslova IDNas]
VecDrzi(IDCla,IDKnj)
DrziLi(IDCla,IDKnj)
Drzi
Drzi
Drzi
alt
[Drzi]
("Vec drzi")
"Vec Drzi"
NadjiSlobodnu(IDCla,ICNas)
ref
TrazenjeSlobodneKnjige
Ishod
alt
[Ishod.Ima=FALSE]
("Nema slobodne")
"Nema slobodne"
opt
[ZeliRezervaciju]
<<create>> (IDCla,IDNas,DatumVreme)
<<create>> (IDCla,IDKnj,Datum)
("Izdati",Ishod.IDKnj)
"Izdati",Ishod.IDKnj
<<destroy>>